



P R A H A

AŽD PRAHA S.R.O.

ŘEDITELSTVÍ SPOLEČNOSTI

ŽIROVNICKÁ 3146/2, 106 00 PRAHA 10

WEB: WWW.AZD.CZ

SATRA, spol. s r. o.
Tereza Říhová
Pod Pekárnami 878/2
190 00 Praha 9

VÁŠ DOPIS ZNAČKY/ZE DNE

NAŠE ZNAČKA
179/2024/SPD

VYŘIZUJE/LINKA
David Levinský/606618482

MĚSTO
Praha 10

Souhrnné stanovisko AŽD Praha, s.r.o. ke stavbě v ochranném pásmu dráhy a v obvodu dráhy pro stavbu:

III/27937 Dolní Bousov, rekonstrukce

Žadatel: SATRA, spol. s r. o., Tereza Říhová, Pod Pekárnami 878/2, 190 00 Praha 9
Investor: Krajská správa a údržba silnic Středočeského kraje p.o., Zborovská 81/11, 150 21 Praha 5

Předložená dokumentace řeší rekonstrukci stávající silnice III/27937 v úseku křižovatka II/279 x III/27937 (včetně) – železniční přejezd P9304. Rekonstrukce bude provedena formou recyklace za studena s mezideponií na vhodném místě mimo intravilán. Dojde k sanaci krajnic, pročištění odvodnění, krajnic a pokládce nového asfaltového souvrství. Obnoveno bude dopravní značení v celém rozsahu. V km 0167 dojde k doplnění osvětlení stávajícího přechodu. Stavba se nachází v ochranném pásmu dráhy 063 Dolní Bousov – Kopidlno v žkm 21,100 – 21,150.

Podklady pro vydání Souhrnného stanoviska: žádost ze dne 8.11.2024 a projektová dokumentace předložená žadatelem.

Na základě předložených vyládní je nutno dodržet a respektovat následující podmínky a upozornění AŽD Praha, s.r.o.:

1. Zahájení prací v ochranném pásmu dráhy, případně v obvodu dráhy (na pozemku dráhy) oznámí stavebník písemně nebo elektronicky nejpozději 15 dnů před zahájením
AŽD Praha, s.r.o., Žirovnická 3146/2, 106 00 Praha 10,
Oddělení Správy a provozování drah, ing. David Levinský
e-mail: levinsky.david@azd.cz; drahy@azd.cz
2. V zájmovém území **se nenacházejí** podzemní ani nadzemní rozvodné sítě a zařízení ve správě AŽD Praha, s.r.o..





P R A H A

3. Posouzení stavby z hlediska vlivu na plynulost a bezpečnost železničního provozu

Při provádění prací **nesmí dojít k ohrožení bezpečnosti a plynulosti dopravy (provozování dráhy)**. Dojde-li k takovému stavu, AŽD Praha, s.r.o. zavede ihned po tomto zjištění opatření k zajištění bezpečnosti provozu a dále bude AŽD Praha, s.r.o. na CPS vymáhat úhradu nákladů vzniklých v souvislosti s opatřením pro zajištění bezpečnosti provozu a náhradu škody dle platných sazeb. CPS se rozumí fyzická nebo právnická osoba odpovědná dle stavebního zákona za prováděnou stavbu nebo dílo.

Upozorňujeme, že v případě omezení rychlosti v traťových i staničních kolejích, které vzniklo v souvislosti s touto stavbou (stavbou v ochranném pásmu dráhy a na dráze) nad rámec stanovený projektem, je cizí právní subjekt (CPS) povinen zaplatit AŽD Praha, s.r.o. náhradu škody ve výši 1.500,- Kč za každou i jen započatou hodinu omezení rychlosti a rovněž i za jakékoliv snížení rychlosti o každých započatých 10 km/hod., a to až do doby, kdy tyto okolnosti pominou. O omezení rychlosti nebo výluce rozhoduje vždy odpovědný zástupce provozovatele dráhy.

4. Pracovník, který vykonává dohled, má právo při ohrožení bezpečnosti provozu okamžitě přerušit stavební práce zápisem do stavebního deníku.
5. Stavebník, popř. přímý zhotovitel musí doložit způsobilost pro provádění výkopových a zemních prací dle platného předpisu SŽDC Zam1 a Směrnice SŽDC č. 50 v platném znění. Tato povinnost se rovněž týká každého zhotovitele provádějícího práce na dráze nebo v obvodu dráhy.
6. Povrchové a dešťové vody nesmí být sváděny na pozemek dráhy.
7. Přebytný výkopek a materiál nesmí být deponován na pozemku dráhy. Stavebník musí nahradit případné škody, které na pozemku dráhy způsobil.
8. Případná výsadba zeleně nesmí svým vzrůstem a případným pádem ohrožovat (poškozovat) zařízení železniční infrastruktury, tj. nestane se zdrojem ohrožení dráhy ve smyslu ustanovení §10 Zákona č. 266/1994 Sb. Zákon o drahách.
9. Při provádění prací v blízkosti kolejiště musí CPS dodržovat zejména ustanovení §11 vyhlášky MDS (Ministerstva dopravy a spojů) č. 346/2000, kterou se mění vyhláška MD (Ministerstva dopravy) č. 177/1995 Sb., kterou se vydává stavební a technický řád drah, o volném schůdném a manipulačním prostoru podél koleje v šířce tři metry (plus delta v oblouku) od osy krajní koleje (na širé trati 2,5 m). V tomto prostoru nesmí být prováděny žádné práce za provozu drážní dopravy, nesmí zde být skladován žádný materiál, ukládány pracovní pomůcky, nářadí, stroje apod.
10. Veškeré práce budou prováděny pouze na místech vyznačených na situaci předložené žadatelem a podle projektové dokumentace ověřené Drážním úřadem. Při provádění prací nesmí dojít k ohrožení stability drážního tělesa. Pokud dojde k takové situaci, je dodavatel povinen práce ihned zastavit a havárii neprodleně oznámit AŽD Praha, s.r.o.. Prováděné zemní práce musí obecně odpovídat ČSN 73 3050 Zemní práce.
11. Realizaci stavby nesmí dojít k poškození stávajícího odvodnění drážního tělesa, případně musí být provedeno jeho obnovení v plném rozsahu.
12. Všechny případné změny stavby musí být předem projednány.



P R A H A

AŽD Praha, s.r.o. při dodržení výše uvedených podmínek tohoto Souhrnného stanoviska

s o u h l a s í

s vydáním příslušných rozhodnutí pro výše uvedenou stavbu pověřeným stavebním úřadem.

Souhrnné stanovisko se vydává pro potřeby správního řízení Jeho platnost je omezena na **dva roky** a nenahrazuje souhlas Drážního úřadu. V dalším písemném styku uvádějte vždy číslo jednací tohoto souhrnného stanoviska Kontaktní adresa pro zasílání korespondence je uvedena v hlavičce tohoto stanoviska.

Nedílnou součástí tohoto souhrnného stanoviska je ověřený výkres „C.3.2 – Koordinační situační výkres – část 2“ (razítkem AŽD Praha, s.r.o., datem ověření a odkazem na č.j. souhrnného stanoviska)

Pouze takto ověřená dokumentace, na základě které bylo vydáno toto souhrnné stanovisko, je platná pro vydání příslušných rozhodnutí nebo souhlasů dle Stavebního zákona. V opačném případě je souhrnné stanovisko neplatné a stavbu nelze považovat za projednanou se AŽD Praha, s.r.o.

25-11-2024

Ing. David Levinský

Vedoucí oddělení správy a provozování drah



AŽD Praha s.r.o.
Žirovnická 3146/2
Záběhlice
106 00 Praha 10 **-17-**

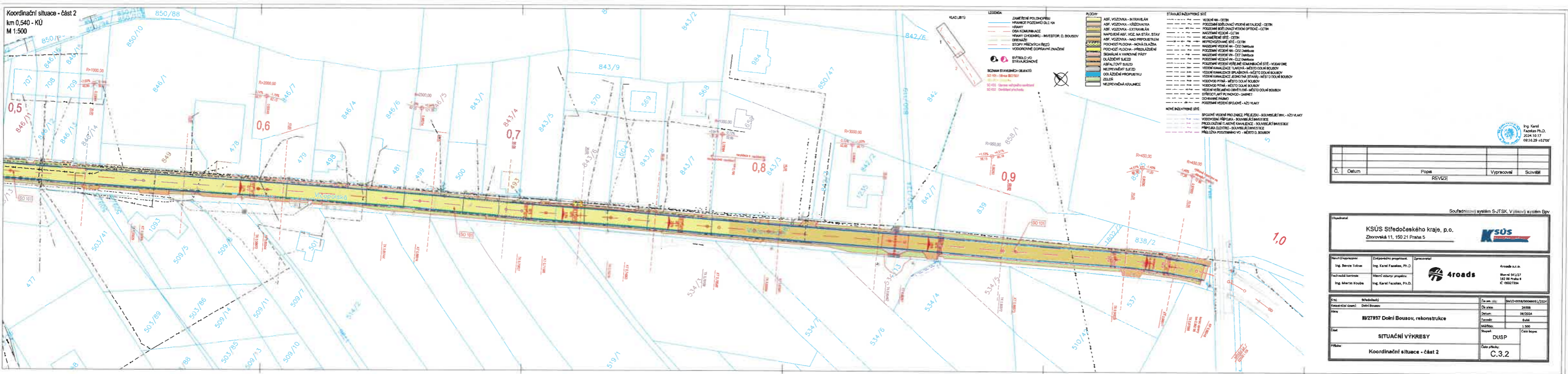

| | | | |
|--------|-------|-------|------------|
| REVIZE | | | |
| Č. | Datum | Popis | Vypracoval |
| 1 | | | |
| 2 | | | |
| 3 | | | |
| 4 | | | |
| 5 | | | |
| 6 | | | |
| 7 | | | |
| 8 | | | |
| 9 | | | |
| 10 | | | |
| 11 | | | |
| 12 | | | |
| 13 | | | |
| 14 | | | |
| 15 | | | |
| 16 | | | |
| 17 | | | |
| 18 | | | |
| 19 | | | |
| 20 | | | |
| 21 | | | |
| 22 | | | |
| 23 | | | |
| 24 | | | |
| 25 | | | |
| 26 | | | |
| 27 | | | |
| 28 | | | |
| 29 | | | |
| 30 | | | |
| 31 | | | |
| 32 | | | |
| 33 | | | |
| 34 | | | |
| 35 | | | |
| 36 | | | |
| 37 | | | |
| 38 | | | |
| 39 | | | |
| 40 | | | |
| 41 | | | |
| 42 | | | |
| 43 | | | |
| 44 | | | |
| 45 | | | |
| 46 | | | |
| 47 | | | |
| 48 | | | |
| 49 | | | |
| 50 | | | |
| 51 | | | |
| 52 | | | |
| 53 | | | |
| 54 | | | |
| 55 | | | |
| 56 | | | |
| 57 | | | |
| 58 | | | |
| 59 | | | |
| 60 | | | |
| 61 | | | |
| 62 | | | |
| 63 | | | |
| 64 | | | |
| 65 | | | |
| 66 | | | |
| 67 | | | |
| 68 | | | |
| 69 | | | |
| 70 | | | |
| 71 | | | |
| 72 | | | |
| 73 | | | |
| 74 | | | |
| 75 | | | |
| 76 | | | |
| 77 | | | |
| 78 | | | |
| 79 | | | |
| 80 | | | |
| 81 | | | |
| 82 | | | |
| 83 | | | |
| 84 | | | |
| 85 | | | |
| 86 | | | |
| 87 | | | |
| 88 | | | |
| 89 | | | |
| 90 | | | |
| 91 | | | |
| 92 | | | |
| 93 | | | |
| 94 | | | |
| 95 | | | |
| 96 | | | |
| 97 | | | |
| 98 | | | |
| 99 | | | |
| 100 | | | |

AŽD Praha s.r.o.
Žirovnická 3146/2
Záběhllice
106 00 Praha 10 -17-

Souhrnné stanoviště
č. 179/2024/SPD

25-11-2024 *Smrčák*